

ÖFFENTLICHE BEKANNTMACHUNG

Bauleitplanung des Marktes Leuchtenberg

Aufstellung des Bebauungsplanes „Am Pfarrhäusl II“

Der Gemeinderat des Marktes Leuchtenberg hat am 11.11.2019 in öffentlicher Sitzung den Aufstellungsbeschluss für den Bebauungsplan „Am Pfarrhäusl II“ auf den Flur-Nrn. 245/1 und 244 (Teilbereich), Gemarkung Leuchtenberg gefasst. Der Geltungsbereich des Bebauungsplans ist in der Abbildung unten dargestellt. Der Beschluss wird hiermit gemäß § 2 Abs. 1 Baugesetzbuch (BauGB) bekannt gemacht.

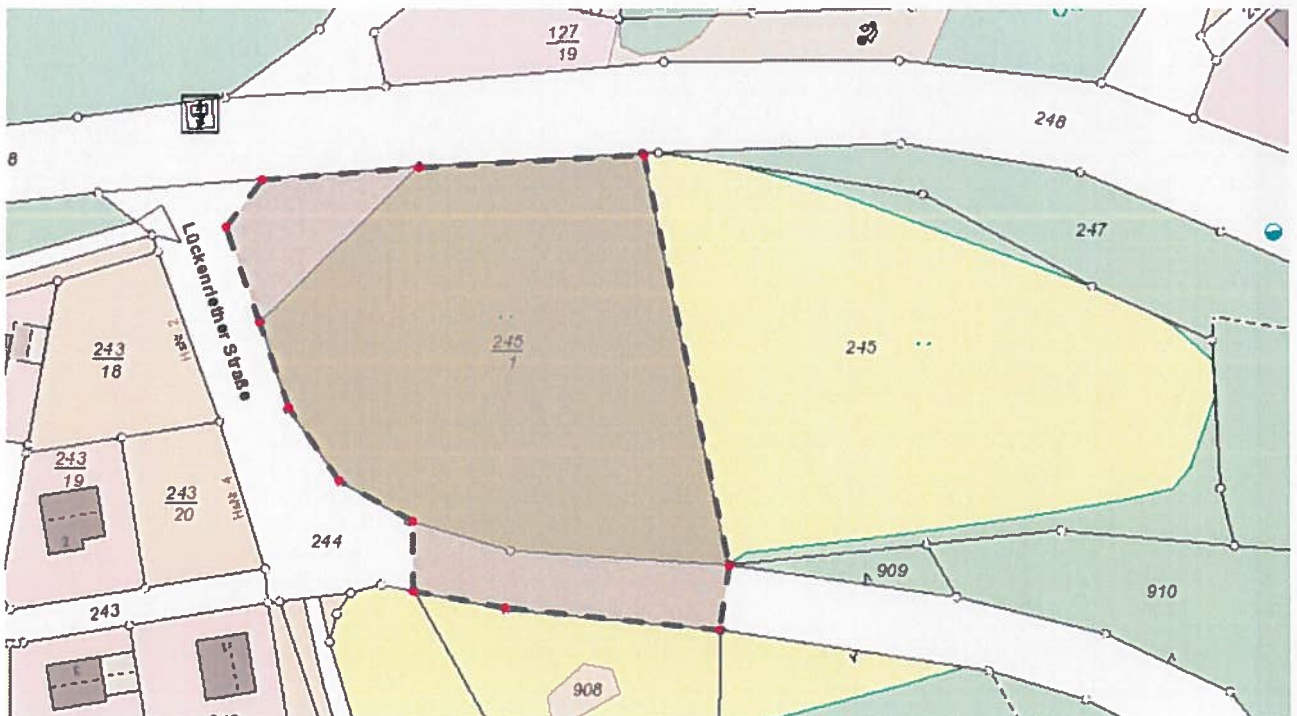

Leuchtenberg, den 13.11.2019

Anton Kappl
Erster Bürgermeister



angeheftet: 14. 11. 2019

abgenommen: